TOMMİKS

Cilt: 339 • 50 Lira

TOMMİKS

NO: 339

TÜRKİYEDE NEŞİR HAKKI ÇEYLAN YAYINLARINA AİTTİR....

VE BİR DAKİKA SONRA AYNİ SES TEKRAR DUYULUR.

ŞEY.. KÖPEKLERİMİZ-DEN BİRİ HASTALAN-DI DA.. ÇOK ACI ÇEKİYOR ZAVALLI!

ÇOK FECİ BİR SESTİ AMA-

64/1

NEYSE! SALONA BUYRUN!

AZ SONRA-

YEMEĞE KADAR BİR APERATİF ALMAK İSTEMEZ MİYDİNİZ?

FEVKALADE BİR FİKİRDİ BU...

64/2

DUYDUN MU DOKTOR? İÇKİLER GELİ-YOR..

YAŞA-SIN NEZA-KET!

FAKA BÜYÜK BİR HAYAL KIRIKLIĞIDIR BU ASLINDA..

BUNU DAMLA DAMLA KOYMUŞ-LAR GALİBA..

64/3

BUYRUN İÇİN!..
İÇMESEK DAHA İYİ. BELKİ DOKUNUR-

AMA AZI BİR ŞEY YAPMAZ.
ASIL AZI DOKUNUR BİZE BAYIM. ÇOK OLSAYDI BİR ŞEY OLMAZDIK...

O HALDE BOL İÇKİ GETİRTEYİM BEN SİZE ....
KONYAKÇI VE DOKTOR ŞAKA YAPIYORLAR SENATÖR!

64/4

SENATÖRÜN ABLASI KORKUNÇ BİR KADIN. SONRA O SES DE HİÇ KÖPEK SESİNE BENZEMİYORDU..

64/7

HAKKIN VAR KONYAKÇI. AMA BELKİ DE BİZE ÖYLE GELİYOR.. KOCA BİR SENATÖRDEN ŞÜPHELENMEGE HAKKIMIZ YOK SANIRIM.

NEREDE TANIDIN ONU TOM?

MÜSADE EDERSENİZ YEMEKTEN ÖNCE BİRAZ DİNLENELİM BİZ.
MÜSADE SİZİN YÜZBAŞIM. BUYRUN..

?!!

AZ SONRA ÜST KATTA...
İKİ KİŞİ BURADA KALACAK. BİR KİŞİ DE ÖBÜR ODADA..

64/5

VAŞİNGTON'DA.. BANA MÜSADE..GİDİP ÇİZMELERİMİ PARLATAYIM.. SİZ DE KENDİNİZE ÇEKİDÜZEN VERİN BİRAZ..

VE AZ SONRA
FIRTINA HİÇ DİNMEDİ. AMMA BERBAT BİR HAVA VAR DIŞARIDA..

64/8

VE YALNIZ KALIR KALMAZ.
ŞU MANASIZ HAREKETİNİN SEBEBİNİ SÖYLERMİSİN?
ÇOK BASİT! SARHOŞ OLMANIZI İSTEMİYORDÜM...

ONUN İÇİN DE BURADA İÇKİ YASAK EDİLDİ BİZE ÖYLE Mİ?
ÖYLE!. BURASI NETAMELİ BİR YER BAYLAR..

NETAMELİ BİR YER OLDUĞU BELLİ.. İÇKİ YASAĞI İLE BAŞLADIK İSE BAKSANA ....

64/6

AZ SONRA TOM HAZIRLANMIŞTIR..
HAZIR MISINIZ?
BİR DAKİKA..SAKALIMI DÜZELTEYİM.

64/9

AŞAĞIDA BEKLİYORUM SİZİ-

TOM İÇERİ GİRMEK ÜZEREYKEN SENATÖRÜN ABLASININ SESİNİ DUYAR VE...

RANCERİN BURA OLMASI TEHLİKELİ LASTER..

64/10

BİLİYORUM LUCILLA-AMA BURADA ALIKOYMASAYDIM ONU ŞÜPHELENEBİLİRDİ...

AHIAA!

64/13

NE OLDUNUZ?

VAY CANINA! SENATÖR BENİ İSTEMİYOR GALİBA..

64/11

SUS! GELDİ!

ŞEY.. HİÇ! SİYATİK AĞRIM TUTTU BİRDEN DE. SANKİ DİZKAPAĞINIZA BİR TEKME YİYORSUNUZ O AĞRI TUTUNCA..

BAK SEN.. NE BİÇİM SİYATİKMİŞ BU BÖYLE?

O ŞİŞEYİ BIRAK DOKTOR-TEHLİKELİ...

64/14

DAHA SONRA YEMEKTE..

YEMEĞİ BEĞENDİĞİNİZİ UMARIM YÜZBAŞI-

BIRR.. İŞTE GENE İÇKİLER.. GEL DE DAYAN BUNA...

KONYAKÇI FAALİYETE GEÇTİ BİLE. DURDURMALI ONU.

64/12

AHIAA..

YOKSA SİZDE DE Mİ SİYATİK VAR?

E..EVET! HEP AYNI RAHATSIZLIKLAR VARDIR BİZDE...

BELKİ DE HAFİF BİR ADALE ÇEKMESİDİR. FAZLA İÇKİDEN OLUR..

64/15

BUNLARA DURUMUN ANORMAL OLDUĞUNU NASIL ANLATMALI BİLMEM Kİ..

TAM O ESNADA..

AUUUOOOO!

VAY CANINA!

64/16

MAHZENE BİR ZİYARET YAPSAK NE DERSİN? TOM KİMSEYE GÖRÜNMEYİN DEMİŞTİ.. GÖRÜNMEYİZ BİZ DE..

SEN BİR DAHİSİN BE..

AZ SONRA..

YAVAŞ OL KONYAKÇI.. DUYMASINLAR...

64/19

BU KÖPEK SİNİRLERİMİ BOZUYOR..

ALFREDO! SUSTURUN ŞU KÖPEĞİ..

DERHAL!

64/17

YEMEKTEN SONRA.. GECE YARISI..

UYKU TUTMUYOR. SENATÖR NE SAKLIYOR OLABİLİR BENDEN..?

HAY AKSİ.. KAPALI...

MADEM ÖTESİNDE KONYAK VAR. AÇARIM BEN BU KAPIYI..

64/20

AYNI ANDA YANDAKİ ODADA İKİ ARKADAŞ

NE YAPAYIM.. SİNİRLERİM BOZUK.

ANLADIK. AMA DÖNMEYİ BIRAK DA UYUYALIM ARTIK!

64/18

YEMEKTEN SONRA BİLE İÇİRTMEDİ ZALİM ÇOCUK..

HEM DE MAHZENDE BOL İÇKİ VARMIŞ DİYE DUYDUM...

KEŞKE ÇİLİNGİR OLSAYDIN SEN KONYAKÇI..

OLAMADIK İŞTE!.. AÇILDI!...

VAYY!. NASIL? BOŞALTABİLİR MİYİZ DERSİN BUNU..

ONA NE SÜPHE?

64/21

HEYECANINI ANLIYORUM.. AMA HOMURDANMAYI BIRAK!

MMM.. MMM..

BEN HOMURDANMIYORUM

RUM

64/22

BELKI BIR FAREDIR..

KIM HOMURDANIYOR ÖYLEYSE-

SHANK AHLAKSIZINDAN BAŞKA KIM OLABILIR KI..? DEVLET ZARARINA YAPTIĞI İŞLERI RAPOR EDECEĞIMI ANLAYINCA BENI YAKALATIP BURAYA HAPSETTI...

AYLARDIR BURADA HAPISTEYIM

ZAVALLI HAYVANCAĞIZ.. ŞEY.. PARDON.. ADAMCAĞIZ DIYECEKTIM...

64/25

MM.. MMM..

ŞU FIÇILARIN ARKASINA BIR BAKALIM.. FARELER ORADA MI..

MM..

VAY CANINA!.. BU DA KIM BÖYLE?

AĞZINI AÇAR SORARIZ

64/23

DURUN! NE YAPIYORSUNUZ? BIR SÜRÜ ADAM VAR BURADA- BIR PLAN YAPMALISINIZ..

AMA ARTIK BURADA KALAMAZSINIZ..

ŞIMDI OLMAZ.. SIZ GIDIN.. ZIRA NÖBETÇILER SIK SIK GELIRLER BURAYA..

PEKI! AMA GENE GELECEĞIZ VE GÖTÜRECEĞIZ SIZI..

64/26

SAĞ OLUN! BOĞULUYORDUM AZ KALDI. BAĞIRMAYAYIM DIYE BAĞLADILAR AĞZIMI..

O BAĞIRAN SIZ MIYDINIZ?

64/24

EVET! NÖBETÇILERIN KONUŞMALARINDAN KÖŞKTE ADAM OLDUĞUNU ANLADIM..

BAŞARDINIZ DA YANI.. KIM HAPSETTI PEKI SIZI BURAYA?

AZ SONRA-

TOM!

TOM!..

NE OLUYOR?

64/27

İKI AHBAP ÇAVUŞ OLANLARI ANLATIRLAR..

HAYRET! SHANK'DAN BEKLEMEZDIM BUNU..

MAALESEF KI DURUM BU AMA TOM!

HEMEN GİDİP KURTARALIM O ZAVALLIYI..

DUR! ÖNCE ESASLI BİR PLAN HAZIRLAYALIM FAKAT-

64/28

BİR ŞEY HAZIRLAYACAK VAKTİMİZ YOK. MUTLAKA MAHZENİN KAPISINI DA AÇIK BIRAKMIŞSINIZDIR ---

AA! SAHİDEN DE AÇIK BIRAKTIK.. TUU! ANLAYACAKLAR ---

ÇABUK ÖYLEYSE!

VE AZ SONRA-

ADAMI UZAKLAŞTIRDIKTAN SONRA. SENATÖRÜ TEVKİF EDERİZ.!

64/29

VAY CANINA!. GEÇ KALMIŞIZ İŞTE ---

BİZE KAPIYI AÇAN O DİLSİZ ADAM..

64/30

DİKKAT! SİLAHI VAR!.

TAM ZAMANINDA YAKALADIM. ATEŞ ETSEYDİ MAHVOLMUŞTUM ---

64/31

VE SONRA DA-

GELDİK DOSTUM..

SESİ ÇIKMIYOR. ÖLDÜ MÜ ACABA?

64/32

ÖNDE KONYAKÇI ARKADA DOKTOR MAHZENE GİRERLER

KARTAL TEPESİ

TOM, KONYAKÇI VE DOKTOR İÇERİ GİRERLER-

BAKIN!. GÖRDÜNÜZ MÜ?. GELDİK İŞTE!.

65-1

CESARET! PİM.. ARKADAŞLARIM OLANLARI ANLATTILAR..

ŞU ZİNCİRİ BİR ÇIKARABİLSEK TAMAMDIR..

BİR PLAN HAZIRLASAYDINIZ İYİ OLURDU.. ÇOK KALABALIKLAR BURADA..

BİLİYORUM. AMA İŞ İŞTEN GEÇMİŞ DURUMDA ARTIK.

65-2

İŞTE OLDU!

FAKAT BU ARADA

BAKIN!..

NE OLMUŞ BUNA ?..

65-3

BELKİ DE YUVARLANIP BAŞINA İŞ AÇMIŞTIR..

YA ÖBÜRÜ KURTULUP BUNU BENZETMİŞ OLABİLİR...

GİDİP BAKALIM!

GELENLER VAR! SAKLANALIM ÇABUK!

65-4

TAHMİN ETTİĞİM GİBİ.. KAÇMIŞ..

65-5

İTİN!

DİKKAT!

65-6

AAH!

HÜCUUM!

O MİSAFİR BOZUNTULARI İŞTE!

HAKLISIN HAYDUTBAŞI!..

AH!

65-7

ARKADAŞLARIN UYUDU. HAYDİ ŞEN DE YAT!

HA..HA..HA!

BURASI TEMİZLENDİ...

HAYDİ ATLARIMIZI BULALIM. BİR TANE DE PİM'E BULALIM..

65-8

AHIRA DOĞRU İLERLERLER..

BİRİSİ YAKLAŞIYOR!

DURUN! KİM VAR ORADA?

65-11

AZ SONRA..

FIRTINA DA DURMUŞ İŞTE..

65-9

AHIRLAR NE TARAFTA ACABA?

BU TARAFTA! GÖSTEREYİM BEN..

SENATÖRÜN MİSAFİRLERİSİNİZ SİZ ÖYLE DEĞİL Mİ?

EVET.. UYUYAMADIM DA ---

BEN DE O YÜZDEN GECE NÖBETİNİ TERCİH EDİYORUM ZATEN..

DEMEK SİZ DE UYUYAMAZSINIZ.

65-12

İŞTE!

BİR NÖBETÇİ VAR..

VAKİT KAYBETMEYELİM.. AŞAĞIDAKİLER AYILINCA DURUMUMUZ FENA OLUR.

DOĞRU.. HAYDİ!

65-10

TAMAM! ÖYLE! AH BİR UYUYABİLSEM YOK MU...

AA! BEN UYKUSUZLUK İÇİN MÜKEMMEL BİR ÇARE BİLİYORUM.. KAPATIN GÖZLERİNİZİ..

EVET! SONRA!

SONRA ANİDEN UYKU BASTIRIR...

65-13

GÖRDÜN MÜ ?

AH!

65-14

HAYDİ ATLARA KOŞALIM!

VE AZ SONRA.

KAPIDA KİMSE OLMASA BARİ.. HAYDİ İLERİ...

HEMEN DIŞARI ÇIKMALIYIZ ŞİMDİ !

65-15

TAM O SIRADA KAÇIYORLAR!

BİRİSİ AYILMIŞ GALİBA ..

DİLSİZ KAPICI DİLLENDİ GALİBA..

HAYDİ ORADAN SEN DE.. DİLSİZ BİR ADAM NASIL KONUŞUR ...

66-16

KAVGA EDECEĞİNİZE MAHMUZLAYINATINIZI DA YETİŞMESİNLER PEŞİMİZDEN..

TOM VE ARKADAŞLARI UZAKLAŞIRLAR.

EN YAKIN KASABAYA GİDELİM YÜZBAŞIM. GAZETEMLE TEMASA GEÇİP SENATÖRÜN MARİFETLERİNİ ANLATMAK İSTİYORUM ...

65-17

SAKİN OLUN! ÖNCE YOLU BULALIM.. KAYBOLDUK GALİBA ....

SONRA SİZİ KULVERE GÖTÜRÜRÜZ.. BİR İKİ GÜNLÜK YOLDUR... ORADA EMNİYETTE OLURSUNUZ HEM ...

DURUN!

65-18

YOL İKİYE AYRILIYOR.. NE YAPACAĞIZ ŞİMDİ...

65-19

ACABA DOĞRU YOL HANGİSİ ?

YAZI-TURA ATARIZ. YAZI GELİRSE ...

VAY CANINA!

KİM BU TAŞ ATAN CANAVAR ? ZAVALLI DOKTORCUĞUM.. NE MUTLU Kİ KAFAN ÇOK SERTMİŞ...

65-20

BİR İKİ SAAT SONRA.

BAKIN ! KARTAL TEPESİ.. DEMEK DOĞRU YOLDAYIZ. DURUP DİNLENEBİLİRİZ BİRAZ..

NE YAZIK Kİ YİYECEK BİR ŞEY YOK.. MİĞDEM KAZINIYOR.. OF!..

65-23

DÜN GECEKİ YAĞMURDAN SONRA TOPRAK KAYIYOR..

ÇABUK ! KAÇALIM!..

65-21

DUR KONYAKÇI!

HEY! NE OLUYORSUN BE ?

65-24

NİTEKİM BİR ANDA..

ÇOK KORKTUM. BİR YUDUMCUK İÇEYİM...

NEYSE ! ARTIK SENATÖRÜN ADAMLARI TAKİP EDEMEZLER BİZİ..

65-22

ÖLDÜRMEK Mİ İSTİYORSUN BENİ ?

BİLAKİS ! YAŞATMAK İSTİYORUM..

ONUN İÇİN DE SANA BİR TAVŞAN VURDUM.. YERSEN ÖLMEZSİN ARTIK ....

65-25

ÖĞLE YEMEĞİMİZ ÇIKTI HA..

DAHA SONRA

YEMEĞİN ÜSTÜNE SİGARA ÇOK İYİDİR...

65-26

İSTER MİSİNİZ?

SİGARA MI? BANA MI?..

65-27

?!?

NEFRET EDERİM SİGARADAN!

SİGARA SEVMİYORSANIZ BENİM SUÇUM NEDİR?

YETER!

AMMA ACAİP ADAM! NE OLDU BİRDEN ONA?

BELKİ DE SAHİDEN DOKUNUYOR SİGARA..

65-28

YOO! HAYIR! TAM MANASIYLA BİR DELİ O ...

O KADAR ZAMAN HAPİS YATMAK ASABINI BOZMUŞ OLACAK. NEREYE GİTTİ..

PİM! NEREDESİNİZ? YOLA ÇIKIYORUZ. GELİN!

65-29

BULALIM ONU..

CEVAP DA VERMİYOR..

65-30

PİM! CEVAP VERİN!..

KUKU! BURADAYIM!.

ANACIĞIM! İMDAAT!..

65-31

NE OLDUNUZ? HEM CEVAP VERMEMİ İSTİYORSUNUZ HEM DE..

BEN CEVAP VERİN DEDİM.. KUKU DİYE BAĞIRIN DEMEDİM SİZE...

NEYSE!. KIZMAYIN CANIM. SİZE BİR HEDİYE GETİRDİM BU ARADA..

YA!. NASIL BİR ŞEY BU ACABA?

65-32

SÜRPRİZ CEBİMDE BUYRUN ALIN!..

BİR ŞİŞE KONYAK OLMASIN SAKIN!.

BU SIRADA TOM VE DOKTOR DA ONLARI GÖRMÜŞLERDİR..

NE OLUYOR KONYAKÇI?

PİM BİR SÜRPRİZ YAPACAKMIŞ BANA! NEDİR DER SİNİZ?

66/1

AAH!

AMAAN!

ZEHİRLİ BİR YILAN!.

66/2

ISIRDIYSA KURTULUŞ YOKTUR ARTIK KONYAKÇIYA..

EYVAH!. BENİ ZEHİRLEDİ.. EVET! ÖLÜYORUM BEN.. ACIMAĞA BAŞLADI..

BU NASIL İŞ BÖYLE PİM? BUNU ÖDETECEĞİM SANA!

66/3

HA..HA..HA.! NE GÜZEL BİR ŞAKA DEĞİL Mİ?

!?!

!?!?

YILANIN ZEHİRLİ DİŞLERİNİ ÇIKARMIŞTIM. ZEHİRİ KALMAMIŞTI ARTIK..

NE?.

66/4

YERİM BEN BUNU ÖYLEYSE..

BIRAKIN!. KULAĞINI KOPARACAĞIM ONUN!.

HEY!. NE OLUYOR. ŞAKADAN ANLAMAZ MISINIZ HİÇ SİZ CANIM?

66-5

BU DEFALIK OLAN OLDU. AMA BİR DAHA BÖYLE ŞAKA İSTEMEZ PİM!

NASIL İSTERSENİZ.. AMA NE VARDI BUNDA KIZACAK..

BENİ KORKUDAN ÖLDÜRECEKTİ AZ KALDI. BİR DE NE VARDI BUNDA KIZACAK DİYOR..

NEYSE! ALDIRMA ARTIK.

66/6

HEMEN KALEYE VARMAĞA BAKALIM ARTIK. BÖYLECE KURTULMUŞ OLURUZ ONDAN DA..

BUNUN BİR KAÇ TAHTASI EKSİK MUTLAKA.

VAKİT ÖĞLEYİ GEÇTİĞİNDE--

HAYRET DOĞRUSU.. GECEKİ FIRTINA NEYDİ ŞİMDİKİ GÜNEŞ NE?

66/7

BAKIN! ŞURADA BİR GÖL VAR. BANYO YAPABİLİRİZ.

BİR KONYAK GÖLÜ OLSAYDI BEN DE GİRERDİM AMA...

BEN DE İSTEMİYORUM..

CANINIZ NASIL İSTERSE ÖYLE YAPIN SİZ...

BEN DE GELİYORUM.

66/8

TOMMİKS

AZ SONRA

DOĞUM GÜNÜMDE YIKANMIŞTIM..

NE GÜZEL! GELSENE SEN DE KONYAKÇI!

DOĞUM GÜNÜN TA YEDİ AY ÖNCEYDİ AMA.

OLABİLİR..

66/9

AA! BAKIN KONYAKÇI! SUDA NELER VAR..

NE SU NE DE SUDA OLANLAR BENİ ALAKADAR ETMEZLER..

66/10

İMDA..

HA.. HA HA.. HA!..

GENE SOĞUK BİR ŞAKA YAPTI. NE ARLANMAZ BİR ADAM..

SPLAF

ŞİMDİ NE YAPIYOR ACABA?

TUU! AMMA SU YUTTUM. ZAVALLI MİĞDEM..

66/11

MİKS 339/27

BÜTÜN EŞYAMIZI GÖTÜRÜYOR.

VE GALİBA ATLARI DA ALACAK!

66/12

DURDUR ONU KONYAKÇI!

MANİ OLMALIYIZ ONA!

ÇOK GEÇ TOM!

DAHA SON SÖZÜMÜ SÖYLEMEDİM..

66/15

MEMNUNİYETLE! BU SEFER BENZETECEĞİM ONU ----

66/13

FAKAT KENARA TUTUNAMAZ.

AH!.

SPZAFF

NAPOLYON! BURAYA GEL!

66/16

SAHİBİNİN SESİNİ DUYAN NAPOLYON HEMEN DURUR --

NE OLUYORSUN PİS HAYVAN! YÜRÜSENE

BU SIRADA.

ÇABUK OLMALIYIM.

ŞİMDİ DÖRT NALA ARTIK! DEEH!.

66/14

VE NAPOLYON KENDİSİNİ KURTARIR..

HIIIIIIIII

ONUN SAHİBİNE DÖNMESİNE MÜSADE ETMEYECEĞİM..

66/17

ATEŞ ETME SAKIN PİM!.

NAPOLYON!

66/18

SENİ BİR ELİME GEÇİRİRSEM-

ISLANDI TABİİ- ATEŞ ETMEZ Kİ ŞİMDİ MUSİBET.

66/19

BEREKET VERSİN HAFİF BİR SIYRIK SADECE..

İŞTE KALKTI BİLE..

HIIIIIIII

66/20

TOMMİKS 339/30

YARALANMADIĞINA SEVİNDİM NAPOLYON. ŞİMDİ YAKALARIZ ONU..

OLMAZ TOM. YARASINI İLAÇLAMAMIZ LAZIM.

AZ SONRA-

İŞTE OLDU..

NEDEN KENDİ GÖMLEĞİNDEN ALMADIN YARAYI SARMAK İÇİN ?

66/21

DOKTOR ÇABUK!

DİNLEYİN!

BİRİLERİ GELİYOR...

PİM GELİR DE ŞAKA YAPTIM DERSE ÇİĞ ÇİĞ YERİM ONU...

66/22

SENATÖR SHANK!

BİZİ YAKALAMIYA GELDİ GALİBA..

44/23

KAÇAMAYIZ DA.. NE ATIMIZ VAR NE ELBİSEMİZ..

KIMILDAMAYIN!. YOKSA YERSİNİZ KURŞUNU..

TOMMİKS 339/31

KAÇMASINA YARDIM ETTİĞİNİZ ADAM NEREDE..

DİM Mİ? ATLARIMIZI VE ELBİSEMİZİ ALIP GİTTİ.

66/24

YAKINDA BAŞINIZ BELAYA GİRECEK SENATÖR. DİM BÜTÜN YAPTIKLARINIZI ANLATACAK..

YAPTIKLARIMI MI ? PÖH! O BENİM KARDEŞİMDİR. VE TAMAMEN DELİDİR..

SAM'IN HASTALIĞINI GİZLEDİM VE GÖRDÜĞÜNÜZ KONAKTA ONA BAKMAĞA BAŞLADIM. DOKTORLAR HEMŞİRELER TUTTUM.. ELİMDEN GELEN HER ŞEYİ YAPTIM ...

EVDE DOLAŞMAKTA SERBESTTİ. AMA BİRİ GELDİĞİNDE ONU BAĞLAMAK ZORUNDA KALIYORDUM....

66/27

VAY CANINA! ŞİMDİ ANLIYORUM...

BEN DE..

HATIRLADIĞIMA GÖRE KARDEŞİNİZ TANINMIŞ BİR AKTÖRDÜ VE SENELER ÖNCE TİYATRO BİNASININ YIKILMASI SIRASINDA ÖLMÜŞTÜ...

HERKES ÖYLE BİLİYOR AMA DEĞİL!

66/25

KUŞKU BAKMAYIN AMA BİZE GAZETECİ OLDUĞUNU VE BAZI KİRLİ İŞLERİNİZİ YAZMASINA MANİ OLMAK İÇİN ONU HAPSETTİĞİNİZİ SÖYLEDİ..

SİZİ SUÇLU BULMUYORUM. İYİ BİR AKTÖRDÜR O. İNANDIRMIŞTIR SİZİ..

66/28

YALNIZ ONU NEDEN BİR HASTAHANEDE BIRAKMADIĞINIZI ANLIYAMADIM..

POLİTİK SEBEPLERDEN. RAKİPLERİM KARDEŞİMİN HASTALIĞINI ELE ALIP ALEYHİMDE PROPAGANDA YAPABİLİRLERDİ.

KARDEŞİM ÖLMEMİŞTİ.. ENKAZIN ARASINDA BULUNUP HASTAHANEYE GÖTÜRÜLMÜŞTÜ..

-- AMA BU ARADA AKLINI DA KAYBETMİŞTİ.. DOKTORLAR TEDAVİSİNİN İMKANSIZ OLDUĞUNU SÖYLEDİLER. SAM ACAİP ŞAKALAR YAPIYORDU.

BİZ BİR İKİ TANESİNİ BİLİYORUZ ....

66/26

İŞLERİNE GELMEYEN BİR KANUN TEKLİFİ YAPTIĞIMDA BENİ TEHDİT EDEBİLİRLERDİ..

ANLIYORUM !.

BİZ DE DURUMU KÖTÜLEŞTİRDİK. AMA HATAMIZI TAMİR EDECEĞİZ.

YALNIZ BİZE ELBİSE SİLAH VE AT TEDARİK ETMELİSİNİZ...

66/29

ZATEN BÜTÜN ÜMİDİM SİZDE ARTIK. HEPİMİZ İÇİN BİR TEHLİKEDİR O ZİRA..

DOKTOR ONUN ADAM DAHİ ÖLDÜREBİLECEĞİNİ SÖYLEDİ-

NE GÜZEL HAVADİS!

66/30

65

SİZ İKİNİZ HEMEN ELBİSE, SİLAH VE ATLARINIZI TESLİM EDİN ÇABUK.

AZ SONRA-

BUNUN İÇİN DUA EDECEĞİM!

SİZ EVE DÖNEBİLİRSİNİZ SENATÖR. BİZ HALLEDERİZ MESELEYİ..

66/31

GİDELİM! GECE BASTIRMADAN YAKALAMALIYIZ ONU.. İLERİ!

BİR SAAT SONRA

BEREKET NAL İZLERİ BELLİ..

SİS İNİYOR..

66/32

VE DAHA SONRA..

İZLER GÖRÜNMÜYOR.

ATLARIMIZ BURADA BAKIN!

İLERDE İSE SİSLER İÇİNDE BİR ŞEY KIPIRDAMAKTADIR..

İŞTE ORADA! BİR KAYIKLA NEHRİ GEÇMEĞE ÇALIŞIYOR..

67-1

YERLİ KAYIKLARI BUNLAR. FARKINA VARIRLARSA TEMİZLERLER ONU...

BİR KAYIK DA BİZ ALALIM BARİ..

DURUN DA KENDİ ELBİSELERİMİ ALAYIM BARİ...

67-2

ELBİSENDEKİ HAYVANCIKLARA GÜN DOĞDU DESENE!

ÇABUK!

AZ SONRA.

ASIL KÜREKLERE DE YAKALIYALIM, ŞUNU KONYAKÇI!

67-3

BU SİSTE YÖNÜMÜZÜ KAYBETMİYELİM BİR DE --.

DAHA SONRA.

BENİM ÜNİFORMAMI KAYBETMİŞ.

67-4

FAKA GEÇTİR ARTIK

AH!

67-7

BİR SES DUYMADINIZ MI KAPTAN ?

SİSLİ HAVALARDA OLUR BÖYLE...

HAY AKSİ ! SİS TAM AÇILIYORDU GENE BASTIRMAĞA BAŞLADI İŞTE. SAKALIMI GÖREMİYORUM ...

TAM O SIRADA-

YAY CANINA!

FUUUUUTTTT

67-5

BİR GÜNDE İKİNCİ BANYO.. KATLANACAĞIZ NE YAPARSIN..

ARTIK SAM'I YAKALIYAMAYIZ...

ATLARIMIZA DÖNELİM BARİ..

FAKAT AZ SONRA..

YERLİLER. KAYIKLARINI BULAMAYINCA YERİNE ATLARI ALMIŞLAR !

67-8

BİR NEHİR GEMİSİ GELİYOR..

HEM DE ÜŞTÜMÜZE DOĞRU..

ESPRESS

YOLUNDAN KAÇILALIM ÇABUK ...

67-6

ATLARIMIZI GERİ ALMALIYIZ MUTLAKA..

AMA NASIL?

ŞİMDİ GÖRÜRSÜNÜZ NASIL OLDUĞUNU !

SAÇLARINI KAPTIRMA SAKIN TOM!

67-9

ÖNCE ATLATMALIYIM ONLARI..

AZ DAHA İLERLEDİM Mİ TAMAMDIR.

FAKAT..

AH!

67-10

AZ SONRA.

BURADAN BAŞLIYABİLİRİM ...

ŞU AĞACA ÇIKAYIM BİR HELE!

67-13

VOAH!.ORADA BİRİSİ VAR..

GİDİP BAKIN!

BİR ŞEY BULDUN MU?

HAYIR! DÖNELİM!

67-11

..VE BEKLEYEYİM..

EN TESİRLİ YOL SÜRPRİZLİ HAREKET ETMEKTİR...

67-14

BURADA KİMSE YOK..

NEYSE! GİDİYORLAR.

ŞİMDİ ELİMİ ÇABUK TUTMALIYIM..

67-12

TAM ZAMANI!

YEAA!. KOŞ HAYDİ NAPOLYON!.

MANİTU!

67-15

HIIIIIII

ÖLECEKSİN SOLUKYÜZ!

AH!

67-16

İYİ BİR FALCI OLMA DIĞINI İSBAT EDECEĞİM SANA.

GİDELİM ŞİMDİ...

67-17

BUNLAR NİYETİ İYİCE BOZMUŞLAR ....

TAKİP EDİN ONU! KAÇIRMAYIN! SAKIN...

67-18

ATLARI KAYBEDİYORLAR DİYE DELİ OLACAKLAR

DURDURMALIYIM ONLARI!

67-19

İŞTE TOM!

YERLİLER DE PEŞİNDELER AMA..

İYİ NİŞAN ALIYORSUN DOKTOR..

NE ZANNETTİN YA! SEN DE FENA DEĞİLSİN MAMAFİH KONYAKÇI-

67-20

BİRİBİRİNİZİ YAĞLAMAYI BIRAKIN DA ÇABUK OLUN İHTİYARLAR...

BU SIRADA-

İZİMİ KAYBETTİRMELİYİM. AMA NE SURETLE?

67-21

BİR POSTA ARABASI. BUNA ŞANS DERLER İŞTE..

DUUR! DUUUUR!..

67-22

NE OLDU YÜZBAŞI ?

ATIMIN AYAĞI KIRILDI. YOLDA KALDIM ...

YA! BİZ KULVER'E GİDİYORUZ. BUYRUN İSTERSENİZ SİZ DE ...

KULVER'E Mİ ?

67-23

KULVER TOM'UN KALESİ. ONLAR BENİ ARARLARKEN BEN ONLARA BİR OYUN OYNARSAM HİÇ DE FENA OLMAZ..

BÖYLECE BELKİ BİRAZ PARA DA BULABİLİRİM HEM..

67-24

ARABA UZAKLAŞTIKTAN SONRA...

İŞTE SAM'IN KAYIĞI..

BÜTÜN BÖLGEYİ ARAMAKTAN BAŞKA ÇARE YOK.

ÜÇE AYRILIP ARIYALIM VE AKŞAMA BURADA BULUŞALIM.

DUA EDİN DE BİRİMİZ İZİNE RASTLIYALIM ONUN ----

67-25

ERTESİ GÜN ARABA KULVER'E VARINCA..

SAĞ OL ARABACI !

SAM KALENİN YOLUNU TUTAR...

TOM VE ARKADAŞLARI KALEDEN BAHSEDERLERKEN İYİ Kİ DİNLEMİŞİM...

FORTE COULVER

67-26

AZ SONRA..

ALBAY'A HABER VEREYİM HEMEN EFENDİM ...

ÇOK MÜHİM BİR İŞ İÇİN ALBAY'LA GÖRÜŞMEK İSTİYORUM..

67-27

VE AZ SONRA ALBAYIN ODASINDA..

KARSON KALEDEN YÜZBAŞI SAM ROBERT ALBAYIM..

BUYRUN YÜZBAŞI.. BİR ŞEY Mİ İSTEMİŞTİNİZ ?..

ÇOK ACI BİR HABER ALBAYIM. YÜZBAŞI TOM MİKS VE ARKADAŞLARI..

EVET ? BİR ŞEY Mİ OLDU ONLARA YOKSA ?

MAALESEF EVET ALBAYIM!. YERLİLER ÖLDÜRDÜLER..

NEE ?

67-28

TOM, KONYAKÇI VE DOKTOR'U YERLİLER ÖLDÜRMÜŞLER-

HAYIR!. HAYIR!..

TANRIM!. BAYILIYOR.. BİRİNİ ÇAĞIRIN ÇABUK!..

67-31

YERLİLERİN HÜCUMUNA UĞRADIĞIMIZDA BİRLİĞİMİZLE BATTEN TEPESİ CIVARINDAYDIM. TAM O SIRADA ONLAR YARDIMIMIZA KOŞTULAR...

KORKUNÇ BİR SAVAŞ OLDU. ÇOK KALABALIKTILAR. YALNIZ BEN KURTULARAK BURAYA GELEBİLDİM..

TANRIM...

67-29

, VE BİRAZ SONRA..

ÇOK YORGUNUM ALBAYIM. DİNLENMEK VE SONRA KALEME GİTMEK İSTİYORUM-

NE İSTERSENİZ ALIN YÜZBAŞI..

İŞLER YOLUNDA GİDİYOR AMA FAZLA KALAMAM BURADA. YÜZBAŞI TOM HER AN GELEBİLİR-

67-32

SAM BİRAZ KALEYİ DOLAŞIR

SELAM BABA!. OH! MEŞGUL MUYDUN?

GEL BİRAZ SUZİ!

CESUR OL KIZIM!. ACI BİR HABER GELDİ.. TOM...

TOM'A NE OLMUŞ BABA ? NE DEMEK İSTİYORSUN ?

67-30

KULVER KALEDE HAYALETLER

KÖTÜ HABER KALEDE YAYILIRKEN SAM RAHAT RAHAT YEMEK YEMEKTEDİR.

YEMEKTEN SONRA KASADAN PARA ALIR KAÇARIM BURADAN..

BU SIRADA

CESUR OLMALISIN SUZİ..

BENİM İÇİN HER ŞEY BİTTİ ARTIK BABA-

68-1

KULVER.. YÜZBAŞI TOM MİKS'SİZ VE O İKİ İHTİYARSIZ NEYE YARAR ARTIK..

O YÜZBAŞIYLA KONUŞUP TOM'UN NASIL ÖLDÜĞÜNÜ ÖĞRENMELİYİM.

BİR ARABAYLA ERZA VE SİLAH ALDIM. ŞİMDİ SİLAH DA ALIP TOZ OLURUM..

68-2

YÜZBAŞI ROBERT!

FAKAT SAM ÇAĞRILDIĞININ FARKINDA DEĞİLDİR.

BEN YÜZBAŞI ROBERT. ALBAYIN EMRİYLE PARA ALACAĞIM.

NE KADAR ?

ŞEYY.. BEŞBİN YETER.

NEE ? EPEY PARA BU.. ALBAYLA KONUŞMALIYIM...

68-3

KİMSEYLE KONUŞMAYACAKSIN. KASAYI AÇ BAKAYIM..

KAÇIK MISINIZ SİZ ?

ÇABUK OL!

68-4

NE ?

AFEDERSİNİZ YÜZBAŞI..

ŞİMDİ HESAPLAŞIRIZ.

EYVAH!

68-5

ADAM ÇAĞIRIN BAYAN SUZİ'! BU ADAM BİR HAYDUT..

FAKAT TAM BU SIRADA SİLAH TESADÜFEN PATLAR.

AH!

68-6

TANRIM!. BAYAN SUZİ !

AH!

68-7

ÇABUK OLMALIYIM! ŞİMDİ GELİRLER..
NE OLDU?
SİLAH SESİ DUYDUK ...
68-8
KASADAR KAÇIRMIŞ GALİBA.. BAYAN SUZİ'YE ATEŞ EDİP VURDU ONU...
NASIL?
TEĞMEN OSBORN MU? NASIL YAPAR BÖYLE BİR ŞEY?
68-9
ŞİMDİ KAÇMANIN TAM ZAMANIDIR İŞTE!.
OLANLARDAN HABERSİZ NÖBETCİLER ONA KAPIYI AÇARLAR..
İYİ YOLCULUKLAR!..
68-10
DAHA SONRA.
DOKTOR-
SAKİN OLUN ALBAY!.. KIZINIZ İYİ.. AMA BİR İKİ GÜNDEN ÖNCE KENDİSİNE GELEMEZ.
TEĞMENE GELİNCE..ONUN DURUMU DAHA KRİTİK. BELKEMİĞİ İNCİNMİŞ...
YANİ BÜRODA NE OLDUĞUNU ŞİMDİ ÖĞRENEMİYECEĞİZ HA...
68-11
BAZILARI YÜZBAŞI ROBERT'İ DIŞARI ÇIKARKEN GÖRMÜŞLER. ONA SORAYIM BAKAYIM...
YÜZBAŞI ROBERT'İ BANA YOLLAYIN ÇABUK!
BAŞÜSTÜNE!
68-12
FAKAT AZ SONRA
NASIL OLUR? BU İŞLERDEN BİR ŞEY ANLAMADIM..
YÜZBAŞI ROBERT GİTMİŞ ALBAYIM..
TEĞMEN ORVY'YE SÖYLEYİN BİR BİRLİKLE GİDİP YÜZBAŞI ROBERT'İ BURAYA GETİRSİN...
BAŞÜSTÜNE ALBAYIM!.
68-13

VE BİR İKİ SAAT SONRA
HER YERİ ARADIK. FAKAT KİMSEYİ BULAMADIK ALBAYIM.. BELKİ DE NORMAL YOLDAN GİTMEDİ.. O TAKTİRDE BULURDUK ZİRA..
KARANLIK DA BASINCA DÖNDÜK KALEYE!
İYİ YAPTINIZ TEĞMEN. KIZILDERİLİLER FAALİYETTE BU YAKINDA ZİRA..
68-14
VE O AKŞAM.
BOŞ YERE DOLAŞTIK..
KİM BİLİR NE DELİKTEDİR ŞİMDİ?
KALEYE VARINCA BİR TELGRAFLA VAZİYETİ SENATÖRE ANLATIRIZ. YAPACAK BAŞKA ŞEY YOK...
68-15
DUR! KİMSİNİZ?
YÜZBAŞI TOM MİKS!
ZATEN ÜZÜNTÜLÜYÜZ. BİR DE BU SOĞUK ŞAKALARLA SEN SIKMA CANIMIZI...
AÇSANIZA CANIM!
68-16

AMA YÜZBAŞININ SESİNE DE BENZİYORDU..
68-17
BIRAKIN CİLVEYİ DE AÇIN KAPIYI!.. SUSUZLUKTAN ÖLÜYORUZ..
DOKTOR HAKLI! AÇIN!..
ONLARIN SESİ YEMİN EDERİM..
ÖTEKİLERİ DE ÇAĞIR. AÇALIM KAPIYI. AMA BİR OYUNSA BU GÖRÜRLER GÜNLERİNİ.
AZ SONRA.
BAK HELE!
FAKAT BUNLAR ONLAR..
FORT-COU
68-18
HEM DE CANLILAR..
ÖMRÜNÜZDE CANLI KONYAKÇI GÖRMEDİNİZ Mİ SİZ HİÇ?
ULWER FORT
ŞEY.. KUSURA BAKMAYIN!. ALBAY SİZE ANLATIR. AMA BİRDEN ÇIKMAYIN KARŞISINA-
68-19

BEN ALBAY'A RAPORUMU VEREYİM.

BİZ DE MAMİ'YE VERELİM RAPORU..

BU SIRADA MUTFAKTA.. MAMİ..

NE FEÇİ ŞEY.. ARTIK KONYAKÇIYLA DOKTOR BİR ŞEY ÇALMAĞA GELEMİYECEKLER..

68-20

GİDİN! HAYALETLER MUTFAKTA DOLAŞMAZ..

AH! NE HAYALETİ BE!

OF!

68-23

AA! AMA SİZ SİZSİNİZ..

TABİİ BİZ BİZİZDİR.

SELAM MAMİ!

SANKİ SESLERİ GELİYOR KULAĞIMA..

NASILSIN SEVGİLİM?

68-21

NEDEN CEVAP VERMİYORSUN MAMİ?.. NE YAPTIK SANA?

HİÎ! TANRIM!...

BU BİR MUCİZE! GELİN! BİR SARILAYIM SİZE...

BİZ GİDELİ HER KES SAPITMIŞ BU KALEDE..

BU ARADA TOM DA OLANLARI ALBAYA ANLATMIŞ BULUNMAKTADIR...

BANA KALIRSA TEĞMEN OSBORN SUÇSUZDUR BU İŞTE.. SUZİ'Yİ O DELİ YARALAMIŞTIR ALBAYIM...

68-24

TANRIM! KORU BENİ! HAYALETLERİ GELDİ!..

HAYALET Mİ GELMİŞ? HANİ NEREDE?

68-22

GİDİN BURADAN KÖTÜ RUHLAR!

NE YAPIYORSUN O SÜPÜRGEYLE MAMİ?

SERBEST OLDUKÇA ONDAN DAHA FENALARINI DA BEKLEYEBİLİRİZ

HAKLISIN TOM! BİR AN ÖNCE BULMALIYIZ ONU..

FAKAT SANA ADAM DA VEREMİYECEĞİM..

ZİYANI YOK ALBAYIM..

68-25

HEMEN BU GECE SUZİ-Yİ DE ZİYARET ETTİKTEN SONRA KONYAKÇI VE DOKTORLA YOLA ÇI-KARIZ.

AZ SONRA DA

SUZİ NASIL DOKTOR?

TEHLİKEYİ ATLATTI TOM. DOKTORU OLARAK DERİM Kİ SÜRATLE İYİLİ-GE GİDİYOR.

68-26

ÇABUK OLUN! DAKİ-KALARIN KIYMETİ VAR...

BİR DAKİKA SON-RA ORADAYIZ..

68-29

YAZIKLAR OLSUN!. BAR KAPANMIŞ..

.....

BAR

SANA BU KÖTÜLÜĞÜ YAPANI YAKALAMADAN RAHAT ETMİYE-CEĞİM SUZİ.

VE BİR İKİ DAKİKA SONRA

KARNIMIZ DOYDU.. BİR DE BARI ZİYARET ETTİK Mİ ....

HEY! KALKIN! GİDİ YORUZ.

68-27

LUİ! BAŞIMIN BELASI. UYAN! HAYAT MEMAT MESELESİ BU..

NE OLUYOR? YANGIN MI VAR?

TAMAM! BİLDİN! BOĞAZIMIZ YANI-YOR. DOLDUR MA-TARALARIMIZI..

68-30

GENE NEREYE? HİÇ RAHAT YOK MU BİZE?

DAHA YENİ GELDİK TOM! BİLİYORSUN!

TOM OLANLARI ARKADAŞLARINA ANLATIR..

UZAKLARDA OLAMAZ. BELKİ DE BU ONU YAKALAMAK İÇİN SON ŞANSIMIZDIR

PEKİ TOM! SEN GİT BİZ DE GE LİYORUZ...

68-28

AMA BAR KAPALI VE BEN DE UYUYORUM..

BEN SENİ UYANDIRIRIM ŞİMDİ..

HAYDİ KIMILDA! BOŞ MATARA-LARLA YOL-LIYAMAZ-SIN BİZİ-

68-31

PEKALÂ! PEKALÂ! VERİN MATRALARINIZI DA DOLDURAYIM...

NEYSE! AKLI BAŞINA GELDİ!..

SİZE BİR OYUN EDEYİM DE BİR DAHA BENİ UYANDIRMAĞA TÖVBE EDİN ....

68-32

FAKAT DAHA NE TARAFA GİTTİĞİNİ BİLE BİLMİYORUZ ONUN...

KULLANILMAYAN YOLLARDAN BİRİNİ SEÇMİŞ OLACAK..

ÜSTELİK AĞABEYİSİNİN ONU ARATABİLECEĞİNİ DÜŞÜNÜP HUDUDA DOĞRU GİTMESİ DE MUHTEMEL.

YANİ BU HESAPLA ŞU ANDA LERİ ORMANINDA OLMALI ÖYLE Mİ ?

69-3

ÇABUK OL LUİ! KAYBEDECEK VAKTİMİZ YOK.

İŞTE İŞTE! DOLDURDUM! ALIN!

KAPLUMBAĞALARLA YARIŞ ETTİN GALİBA...

69-1

TAMAM! BİZ DE ORMANA GİDİYORUZ ZATEN ŞİMDİ.

69-4

ERTESİ SABAH

BÜTÜN GECE AT SIRTINDA KOŞMAKTAN BİR YUDUM KONYAK İÇEMEDİM...

AMMA DA VAKİT KAYBETTİRDİNİZ..

ÇOK MÜHİM BİR İŞİMİZ VARDI TOM! KUSURA KALMA.

69-2

FORT

SAM GECE DİNLENMEK İÇİN DURMUŞTUR. YETİŞMELİYİZ ONA! İLERİ...

ATLAR YORULDU. YARIM SAAT KADAR DİNLENELİM..

BÖYLECE BİZ DE BOĞAZIMIZI ISLATIRIZ HEM BİRAZ.

HAKLISIN DOKTORCUĞUM! ŞEREFİNE!

ŞEREFİNE! VE DAİMİ AĞIZ TADINA!..

69-6

DİK BAKALIM BABALIK.

LIK LIK LIK..

ÖÖÖ'!

HEY! NE YAPIYORSUN? KAÇIRDIN MI SEN?

BİR YUDUM İÇ BAKAYIM SEN DE..

BENİM MA... RAMI DA ALM... İÇİN BİR OYUN HAZIRLIYORSA... VAKİT KAYBE... YORSUN..

69-6

SPLAF

SPLAF

BÖYLECE KÜTÜKLER AKINTIYA KAPILIRLAR.

VE AZ SONRA..

O DA NESİ?

69-9

ÖÖÖ!

LİMONATA! LUİ DENEN SERSERİ YAPMIŞ BU İŞİ..

MAKSADI AÇIK: BİZİ ZEHİRLEMEK..

69-7

DEAA! ACELE EDİN PİS HAYVANLAR.. YOKSA ...

FAKAT HER ŞEY BOŞUNADIR...

AAAAH!

69-10

BU SIRADA AZ İLERİDE GECE DİNLENMİŞ BULUNAN SAM...

YEAA! NEHRİ GEÇTİK Mİ TAMAM..

NEHRİN ÜST TARAFINDA İSE

ÇABUK! GECE OLMADAN KÖYE VARMALI BU KÜTÜKLER..

69-8

BİR SES DUYDUNUZ MU?

GİDİP BAKALIM!..

69-11

AZ SONRA DA

SAM!

AMMA BELAYA ÇATMIŞ. ORADAN KURTULMASI MUCİZEYE BAĞLI.

FAKAT TALİH SAM'A YARDIM EDER VE KARŞI SAHİLE VARIR..

ÖYLE! KURTULDU İŞTE!

TALİ.I DELİLERE YARDIM EDİYOR GALİBA..

69-12

VOAH!. BÜYÜK ŞEFİN ASKERİ KÜÇÜK AYI'NIN TOPRAĞINA HOŞ GELDİ ...

NEYSE! İYİ KARŞILADI BENİ ..

TOM'DAN KURTULMAMA YARDIM DA EDEBİLİRLER.. BİR DENEYEYİM ...

69-15

AMA ARTIK ATI YOK! KÜTÜKLER GEÇSİN TAKİBE DEVAM EDERİZ ONU ...

BİR İKİ DAKİKA SONRA..

YOL AÇILDI! HAYDİ GELİN!..

BANA YAPTIRDIĞI BU BANYOLARI ÖDETECEĞİM ONA ...

69-13

SELAM SANA KÜÇÜKAYI! KULVER KALEDEN YÜZBAŞI TOM MİKS'İM BEN. PEŞİMDE ÜÇ HAYDUT VAR. BİRİ RANCER KIYAFETİNDE HEM...

VOAH! YÜZBAŞI TOM İSMİ ŞEREFLİ BİR İSİMDİR.

ŞİMDİ KÖYE GİDELİM HEMEN.. ADAMLARIM O HAYDUTLARI YAKALARLAR ...

69-16

BU SIRADA

SAKLANMALIYIM. PEŞİMDELER..

FAKAT KISA BİR KOŞUDAN SONRA

YERLİLER! MAHVOLDUM!

69-14

AZ SONRA..

DİKKATLİ OLUN! BURALARDA BULUNMALI..

HEY! YERLİLER!

KORKMAYIN! KÜÇÜKAYI'NIN ADAMLARI BUNLAR. DOSTUMUZDURLAR.

69-17

PEK DOSTCA BAK-
MIYORLAR AMA..
69-18

O SIRADA-
DİKKAT!

NİTEKİM AZ SONRA-
KIMILDAMA. YOKSA
ÖLÜRSÜN!

VE AZ DAHA ÖTEDE DE..
ANLADIK
ANLADIK!.
GALİPSİN!
69-21

HAYMENDE-
BURIAR HAY!
AH!
69-19

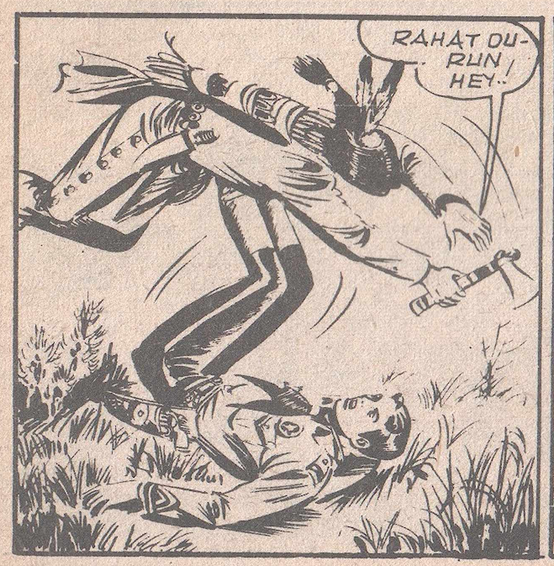
RAHAT DU-
RUN
HEY..!

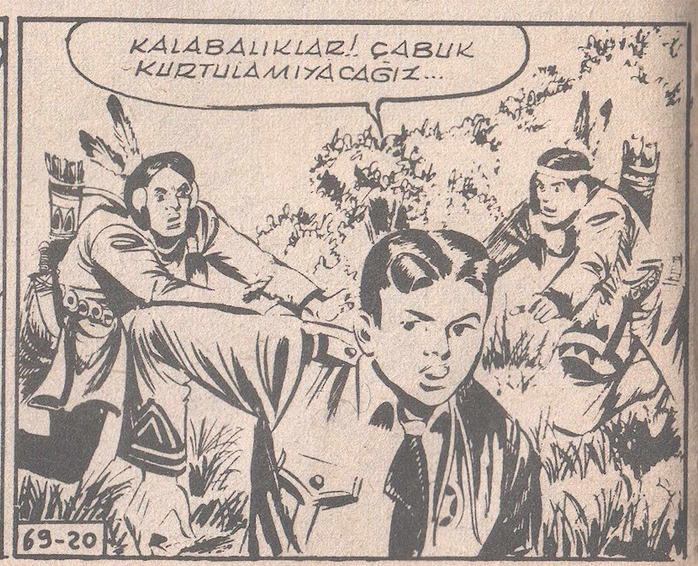
KALABALIKLAR! ÇABUK
KURTULAMIYACAĞIZ...
69-20

YÜRÜYÜN!. REİSE!.
KÜÇÜKAYI DAN
SORACAĞIM BU
HAREKETİN
MANASINI!

DAHA SONRA DA
BUNLAR SAVAŞ
BALTASINI TOPRAKTAN
ÇIKARMIŞLAR GALİBA..
69-22

KÜÇÜKAYI
İLE KONUŞMAK
İSTİYORUM..

VOAH!
KONUŞ!.
KÜÇÜKAYI NE
ZAMANDAN
BERİ KULVER'İN
RANCERLERİNE
HÜCUM EDİYOR.

YANİ SEN
KULVER'İN
ASKERİ
MİSİN?
YÜZBAŞI
TOM'UM
BEN.
69-23

YALAN! ASIL YÜZBAŞI TOM MİKS BURADA-

BU DELİ GENE BİR OYUN OYNADI İŞTE BİZE..

69-24

YANILIYORSUN KÜÇÜKAYI! ASIL YÜZBAŞI TOM MİKS BENİM..SAHTE ASKERDİR O.

İNANMA ONA KÜÇÜKAYI! SENİ KANDIRMAĞA ÇALIŞIYOR O!

VE AZ SONRA-

HAYDİ! OKUNU HAVAYA FIRLAT!

ZIP

BANG

69-27

MERAK ETME! KİMSE KANDIRAMAZ BENİ..

DİNLE KÜÇÜKAYI.. BİR DENEME YAPALIM ÖYLEYSE!

69-25

NASIL?

YÜZBAŞI TOM'UN NASIL SİLAH KULLANDIĞINI DUYMUŞSUNDUR.. ARAMIZDA BİR YARIŞ YAPALIM!..

MÜKEMMEL!

AYNİNİ YAP BAKALIM! SAM...

69-28

SOLUK YÜZ DOĞRU KONUŞTU.

İNANMA ONA! SİLÂHI ALINCA BENİ ÖLDÜRECEK! HEMEN...

ADAMLARIM SENİ KORUR. ÇÖZÜN ONU!..

69-26

YAPAYIM! AL!

AH!

ALÇAK HAYDUT!

YARALI OLMASINA RAĞMEN TOM SAM'IN ÜZERİNE ATILIR.

ŞİMDİ ELİMDESİN ARTIK!

69-29

AAH!

AH!

ÖLDÜRÜN ONU!

AH! BAŞIM!. NEREDEYİM BEN?

DURUN!

69-30

NEREDE YİM?

AA! BAŞINI ÇARPINCA AKLI MUVAZENESİNİ BULDU GALİBA-

NE ŞANSSIZLIK.. AĞIZ TADIYLA BİR DÖVEMİYECEĞİM ONU —

BİR İKİ GÜN SONRA DA SENATÖR ŞANK'IN KONAĞINDA.

HER ŞEY DÜZELDİ SENATÖR. SUZİ DE KARDEŞİNİZ DE İYİLEŞTİLER-

BÜTÜN BUNLARI SİZE BORÇLUYUZ YÜZBAŞIM...

69-31

ŞU ENFES ZİYAFET BÜTÜN BORÇLARI TEMİZLEDİ BENCE..

BİR SİGARA TÜTTÜRELİM ŞİMDİ DE..

NEME LAZIM ! BEN SİGARA FİLAN VEREMEM DOĞRUSU SİZE...

AH:AH:

AH! AH!

69-32

MACERANIN SONU

TOMMİKS 339/66

PAREDO' daki VAZİFE

LARAMİ TRENİNE HÜCUM EDİLECEĞİNİ HABER ALDIM TOM. OKU BAK ŞUNU..

BAŞÜSTÜNE ALBAYIM!

70-1

Paredo bölgesinde üç çete var: Geronte, Jessi kardeşler ve Red Killer. Alınan haberlere göre reisler perşembe günü terkedilmiş Geyik tepesi mağdenlerinde buluşacak ve galiba Güney mağdenlerinden çıkarılan altını taşımakta olan larami trenine hücum hususunda anlaşacaklar.

KORKUNÇ BİR PLAN!. AMA BU BİZİ ALAKADAR EDEN BİR İŞ DEĞİL ALBAYIM..

BİR KISMI EDİYOR TOM ...

LARAMİ TRENİNİN TAŞIDIĞI ALTIN DEVLETE AİTTİR VE BİZE EMANET EDİLMİŞTİR....

70-2

ANLIYORUM. NE ZAMAN HAREKET EDEYİM?

DERHAL TOM! İYİ ŞANSLAR!..

YALNIZ VE ÇOK GİZLİ HAREKET EMEK ZORUNDASIN BU İŞTE TOM..

YANİ KONYAKÇI VE DOKTOR'U ALMIYACAK MIYIM YANIMA ALBAYIM?

70-3

MAALESEF HAYIR! TOM!..

BAŞÜSTÜNE ALBAYIM!

TOMMİKS 339/67

AZ SONRA.

TOM ATINI EYERLİYOR..

BİZE YOL GÖRÜNDÜ DESENE!

NEREYE GİDİYORUZ TOM?

SİZ DEĞİL! YALNIZ BEN. EMİR ÖYLE!.

İKİ ARKADAŞ HEMEN BİR BARA DALARLAR VE.

İKİ ŞİŞE KONYAK BİZE.

HUSUSİSİNDEN OLSUN!

FAKAT

'HEY! NE BU BÖYLE!

REZALET! BİZİ ALDATMAĞA KALKMAZLAR MI BİR DE...

NEDEN? BİZE GÜVENMİYOR MUSUN ARTIK?

EMİR ALDIM DEDİM. O KADAR.

ALÇAKLIK DENİR AMA BUNA!

AMA SİZ BİR YERE GİTMEK İSTERSENİZ GİDİN. PAREDO'YA MESELA KONYAĞI ÇOK GÜZELDİR..

70-6

BİZE DERHAL İKİ ŞİŞE HALİS KONYAK GETİR VE OYUN OYNAMAKTAN DA VAZ GEÇ.

BİZE YÜZBAŞI TOM MİKS'İN ARKADAŞLARI KONYAKÇI İLE DOKTOR DERLER..

AZ SONRA DA ONUNLA BULUŞACAĞIZ. AYAĞINI DENK AL ONA GÖRE. ANLADIN MI?

70-8

HOŞÇA KALIN!..

AH! PAREDO! SAHANE ŞEHİR..

ÇOKTAN DIR ORAYA GİTMEYİ İSTER DURURDUM ZATEN..

KESTİRMEDEN GİDELİM!

ONDAN ÖNCE VARIRIZ ORAYA!

NİTEKİM BİR KAÇ SAAT SONRA

NAPOLYON GÖRÜNÜRLERDE YOK. TOM'DAN ÖNCE VARMIŞIZ İŞTE..

BU HESAPÇA ONU TAKİP ETMİŞ DE OLMUYORUZ....

70-6

KUSURA BAKMAYIN EFENDİM. BİLMİYORDUM.. BUYRUN!

HA ŞÖYLE!

BİR TADALIM ANLARIZ HEMEN..

GERONTE'YE HABER VEREYİM HAVADİSİ HEMEN...

YÜZBAŞIYI ÇOK BEKLERSİNİZ DAHA SİZ...

70-9

BİR SAAT KADAR SONRA İSE TOM...

KONYAKÇIYLA DOKTOR BİR BARDA KAFAYI ÇEKİYORLARDIR ŞİMDİ..

70-10

ONLARI KALEDE BIRAKSAYDIM ELLERİNDEN ÇEKECEĞİM VARDI..

İŞTE GELİYOR.. KAÇIRMAYIN!..

TUZAK!

BANG

BANG

BANG

70-11

KAÇALIM ÇABUK NAPOLYON! YEAAA!

BANG BANGNBGRH

APTAL HERİFLER! BİRİNİZ BİLE VURAMADINIZ ONU!

HAYRET DOĞRUSU! NASIL KURTULDU?..

BÜYÜK KANYONA DOĞRU YÖN DEĞİŞTİREYİM ŞİMDİ.

70-12

ATEŞ EDİN! ATEŞ! KAÇIRMAYIN ONU!..

FAKAT TOM YALPALAR YAPARAK KENDİNİ KORUR.

YERLİLERİN BU USULLERİ HER ZAMAN İYİ NETİCE VERMİŞTİR-

ARTIK KAÇMAK YETER NAPOLYON!

70-13

YAKLAŞIN! YAKLAŞIN! BİR SÜRPRİZ BEKLİYOR SİZİ...

AH! SİLAHIM!

ATLAYIN AŞAĞI!

BANG

BANG

O KAYANIN ARKASINDAN BİR YERE KAÇAMAZ ARTIK..

PIM PIM BANG

ÇOK CÖMERT İNSANLAR..

SCHOK

70-14

ATEŞİ KESTİ..

YANILMIYORSAM MEŞHUR HAYDUT GERONTE BU..

BİRİNİZ GİDİP BAKIN NE OLMUŞ ...

BEN BAKAYIM REİS!

GELECEĞİMİ NEREDEN ÖĞRENDİLER ACABA ?

70-15

İŞTE BUNU ÖĞRENMEK İÇİN GÜZEL BİR FIRSAT ÇIKTI İŞTE..

TESLİM OL YÜZBAŞI! KURTULAMAZSIN ARTIK!
!..
?..
70-16
ÇOK YORULDUN! SANA BİRAZ İSTİRAHAT VERİYORUM.
!
CO! COO! NEDEN SES VERMİYORSUN? YAKALADIN MI?
70-17
İŞTE CEVAP GERONTE!
70-18
VAY CANINA!
BANG
AH! AH! AH!
İMDAT!

SENİN GİBİ BİR REİSE ÖYLE ÇAMAŞIRLARI YAKIŞTIRAMADIM DOĞRUSU. HA-HA-HA...
YAKALAYIN ARTIK ŞU YUMURCAĞI! HAYDİ!
BİR FİKRİM VAR- ONUN SONU OLACAK ARTIK BU..
DİNAMİT HA? VER!
70-19
BUNA NE DERSİN YÜZBAŞI?
70-20
VAY! HEMEN TAM SİPER YAPMALIYIM
VE AKABİNDE..
HAYDİ BUNDAN DA KURTUL BAKALIM.
BOUMPP!
GİDİP KEMİKLERİNİ TOPLAYALIM ŞİMDİ ONUN.
70-21
ONLARI BİLE BULAMIYACAĞIMIZA BAHSE GİRERİM.. HA..HA..HA!
HEY! REİS!

RANCER'İN EŞARBI ŞURADA BAK! NİHAYET KURTULDUK İŞTE ONDAN --

GİDEBİLİRİZ ARTIK --

70-22

CANIMIZI KURTARDIK NAPOLYON. AMA BAKALIM BURADAN NASIL ÇIKACAĞIZ? İNFİLAK BURAYA GELEN YOLU DA YOK ETTİ ZİRA --

TEK ÜMİDİMİZ BİRİNİN BİZİ GÖREREK İP ATMASI VE YUKARIYA ÇEKMESİ --

70-23

DAHA SONRA BARDA ---

TOM NEREDE KALDI ACABA?

BAŞKA İÇKİ DE KALMADI ZATEN BURADA.

AMANIN NE SÜNGER ŞEYLERMİŞ MEĞER.. HALÂ GÖZLERİ ŞİŞELERDE ---

70-24

BİR ŞİŞE DAHA BURAYA PATRON!. HIK!

BANA BAK MEKSİKALI!. İÇTİKLERİNİN PARASINI ÖDEYEBİLECEK MİSİN BAKALIM SEN.

70-25

BAK BAKALIM ŞUNLARA DA RAHATLA..

VAY CANINA!. NEREDEN BULDUN O PARALARI ÖYLE?

70-26

SONRA ANLATIRIM! SEN BU BAYLARA BİR ŞİŞE DAHA ISMARLA HELE.. BU PARALARI ONLARIN SAYESİNDE KAZANDIM ZİRA..

VE BİR DE BUNUN SAYESİNDE..

TOM'UN EŞARBI..

NE DEMEK BU?

70-27

NEREDE BULDUN ONU? KONUŞ ÇABUK!

BEN ONU ÖTTÜRÜRÜM ŞİMDİ KONYAKÇI..

AKBABALAR GELMEDEN GİDERSENİZ BÜYÜK KANYONDA BULABİLİRSİNİZ BELKİ ONU...

KALK DOKTOR!

GİDELİM HEMEN.

HEY! İMDAT!

70-28

iiiAOOHH

70-29

AH! EN İYİ ŞİŞELERİM!

DEMEK BİZE VERDİKLERİN EN İYİ ŞİŞELERİN DEĞİLDİ HA? SOYTARI...

GELİNCE HESAPLAŞIRIZ KONYAKÇI. GİDELİM ŞİMDİ..

DEHLE ATINI DA..

O HERİF ORADAN ÇIKAMAZ..

SALOON

70-30

TOM EŞARBINI KAYBETMEZDİ. NE OLDU ACABA ONA?

SÜR ATINI! ÖĞRENİRİZ AZ SONRA.

70-31

AZ SONRA. HADİSE YERİNDE.

BURADA BİR HAYLİ DİNAMİT KULLANILMIŞ BAKSANA.

MERMİ ÇEKİRDEKLERİ DE VAR..

KORKARIM Kİ.. TANRIM.. ÇOK GEÇ KALDIK...

ZAVALLI TOM! HEP BİZİM YÜZÜMÜZDEN GELDİ BU İŞLER BAŞINA.. UHU UHUUU!

70-32

İKİ ARKADAŞ GÖZ YAŞLARINI TUTAMAMAKTADIRLAR ARTIK..

JERRY nin KIZI

ZAVALLI TOM! NE YAZIK..

BARDA GEVEZELİK ETMESEYDİK OLMAYACAKTI BUNLAR ....

71-1

DEMEK SİZİN GEVEZELİĞİNİZDEN OLDU BUNLAR HEP HA..

TOM'UN SESİ: ÖBÜR DÜNYADAN GELİYOR..

RAHAT UYU MUBAREK RUH..

ELİMDE OLSA SİZE BİR DAHA İÇKİ İÇİRTMEM DÜNYADA...

HAYIR! HAYIR!..

CANIMIZI ALİ FAKAT BUNU YAPMA TOM!..

?..

?..

HAYDİ BIRAKIN ORADA SALLANMAYI DA YARDIM EDİN ÇIKALIM..

TOM! SEN HÂ! YAŞIYOR DA..

71-2

EVET YAŞIYORUM.. HAYDİ BİR İP SALLAYIN ÇABUK AŞAĞIYA...

DERHAL TOM!

VE AZ SONRA..

NAPOLYONU DA BAĞLADIM. ÇEKEBİLİRİZ..

71-3

SAKİN OL NAPOLYON!

TOM'LA ATINI KURTARMAK DA AMMA ZORMUŞ.

ALDIRMA! BİR KAÇ ŞİŞECİK DEVİRİR YORGUNLUĞUMUZU ÇIKARIRIZ.

71-4

NAPOLYON DA KURTULUNCA KARŞILIKLI OLANLARI ANLATIRLAR BİRBİRLERİNE..

İŞTE EŞARBIN DA BURADA TOM. AZ BURUŞUK AMA ALDIRMA..

ONU MAHSUS BIRAKMIŞTIM ORADA ZATEN...

GERONTE'YE BU YAPTIKLARINI ÖDETİNCEYE KADAR TAKACAĞIM BU EŞARBI BOYNUMA.

GİDİP SİZİN ŞU MEKSİKALIYLA KONUŞALIM ŞİMDİ..

PEKİ TOM!

KONYAK DOLU BİR MAHZENDE KAPALI KERATA..

71-5

AZ SONRA DA..

GELEBİLDİNİZ NİHAYET.. İÇERDE TEPİNİP DURUYOR.

ÂLÂ! GELDİK İŞTE!

AĞZINI AÇAMIYACAK BENCE!

71-6

GÜNAYDIN! BENİ ARIYORMUŞSUNUZ ÖYLE Mİ?

YÜZBAŞI TOM MİKS! BİR HAYAL BU!

71-7

OOHHHHH..HH..

DEMEDİM Mİ? AĞZINI AÇAMADI İŞTE..

!!..

BAKALIM GERONTE DE BU KADAR SEVİNECEK Mİ ?

KALK CANIM!

71-8

HAYDİ KALK DEDİK! HEM BEN DE CANLIYIM. ANLADIN MI ŞİMDİ ?

ÖLDÜRME BENİ! NE İSTERSEN YAPARIM..

ÖYLEYSE GERONTE'NİN İNİNE GÖTÜR BENİ.. ONUNLA KONUŞMAM LAZIM. TAMAM MI ?

E..E..EMREDERSİNİZ..

71-9

ONUNLA BURADA BULUŞURUM BEN HEP ...

HAYDİ TOZ OL ÖYLESE ARTIK! HAYDİ!

DUYMADIN MI NE DEDİĞİNİ ?

HAYDİ DEFOL DEDİ SANA!

71-10

YAŞA DOKTOR! KATIR GİBİ TEPTİN O MENDEBUR HERİFİ-..

AH!

71-11

HAYDİ ARKADAŞLAR! VAKİT KAYBETMİYELİM ARTIK..

BUYRUN LÜTFEN!

BUYURDUM! İNTİKAMIMI ALMAK İÇİN SABIRSIZLANIYORUM

NE İSTİYORSUN ? KİMSİN SEN ?

DEFOL BURADAN ÇABUK!

GERONTE İLE KONUŞMAK İSTİYORUM. ADIM DA TOM MİKS...

TOM MİKS Mİ...

BANG

BANG

71-12

BURADA DURULMAZ ARTIK! KAÇALIM!

KAÇALIM!

KURDUN İNİNE GİRMEK DİYE BUNA DERLER ...

KUYRUĞU ELİMİZDE ARTIK.

KISTIRDIK GALİBA ONU BU DEFA-

ÇIK BAKALIM DIŞARI GERONTE! DEMİN PEK KONUŞUYORDUN...

FAKAT ODADA KİMSELER GÖRÜNMEMEKTEDİR.

HİÇ SES SEDA YOK BURADA.. KAÇTILAR MI ACABA ?

71-13

BURADA BİR KAPI DAHA VARMIŞ BAK! ORADAN KAÇMIŞLAR DEMEK..

!...

71-14

NEREDE OLURLARSA OLSUNLAR BULACAĞIZ ONLARI. GELİN!..

BU SIRADA TOM'UN KULAĞINA BİR HIÇKIRIK SESİ GELİR..

BURADA BİRİSİ VAR GALİBA..

?

!..Hi!..Hoooo..

71-15

KİM VAR ORADA?

HOOOo..Ho!

KİM SİNİZ? VE NE ARIYORSUNUZ BURADA? CEVAP VERİN!

AZ DAHA AĞLARSA BEN DE AĞLIYACAĞIM..

NE AÇIKLI BİR TABLO!

ADIM JERRY!

..LARAMİ TRENİNİN BİRİNCİ MAKİNİSTİ VE DÜNYANIN EN TALİHSİZ BABASIYIM..

71-16

GERONTE KIZIM MARİA'YI KAÇIRDI. REHİNE TUTUYOR ELİNDE.. TRENİ BEŞ KAYALAR MEVKİİNDE YAVAŞLATMAZSAM ONU ÖLDÜRECEK..

DEMEK PLANLARI BU..

ALÇAKLAR!.. BİR BABAYA YAPILIR MI BU?..

BUNLARI ÖLDÜRMEZSEM RAHAT EDEMEM..

KIZINIZI KURTARACAĞIZ.. SÖZ VERİYORUZ SİZE...

71-17

TEŞEKKÜR EDERİM YÜZBAŞIM. ÇOK TEŞEKKÜR EDERİM. ZATEN DİNLEMİYECEKTİM ONLARI..

BUNDAN EMİNDİM...

KIZINIZIN NEREDE OLDUĞUNU BİLİYOR MUSUNUZ?

GERONTE'NİN ADAMLARINDAN KENT MORRİS'İN EVİNDE ZANNEDİYORUM..

BİR İRLANDALI DEĞİL Mİ BU.. YABANCI GELMİYOR BU İSİM BANA..

71-18

EVET O! AZ ÖNCE BANA O LANET TEKLİFİ YAPTI. SİZ GELİNCE DE TAVŞANLAR GİBİ KAÇIŞTILAR ---

DİĞER ADI HERKÜL CO.. BELALININ BİRİDİR O HERİF...

HAYDİ ÇOCUKLAR! KAYBEDECEK VAKTİMİZ YOK. TRENE NE ZAMAN SALDIRACAKLARINI BİLE BİLMİYORUZ..

BEN NE YAPACAĞIM PEKİ?

71-19

KABUL ETMİŞ GİBİ YAPIN! FAKAT O KAYALARA GELİNCE HIZLANIN.. KIZINIZI KURTARACAĞIM. KORKMAYIN.

SİZE İNANIYORUM YÜZBAŞIM..

GİDİP HERKÜL CO'YU BULALIM!

DOĞRU! İLERİ!

PLANLARINI BOZALIM ŞUNLARIN!

71-20

UZUN BİR DÖRTNALDAN SONRA ÜÇ ARKADAŞ CO'NUN ÇİFTLİĞİNE VARIRLAR...

GÖRÜNÜRDE KİMSELER YOK--

GÖRÜNÜŞE ALDANMAYIN ARKADAŞLAR..

71-21

?..

SİZ DE ÇOK EVHAMLISINIZ CANIM.. KİMSELER YOKMUŞ İŞTE ----

VAY!

BANG!..

BANG...

BANG..

71-22

EVHAMLIYMIŞIZ ÖYLE Mİ?! PLANIMIZI DA BOZDUN BABALIK...

AH! SİYATİKLERİM!

ALÇAKLAR! GÖRÜRSÜNÜZ SİZ..

YABANCI! HEY! KİM OLURSAN OL! UZAKLAŞ BURADAN!..

HIRSINI AZ SONRAYA SAKLA!

DUVARIN ARKASINDALAR. NASIL ÇIKARACAĞIZ ONLARI ORADAN..

71-23

AĞAÇ, İP VE TAŞ. BANA BİR ŞEYLER HATIRLATTI BUNLAR..

AZ SONRA-

HER ŞEY TAMAM. ATLARA BİNEBİLİRİZ...

NEYE YARIYACAK BU ANLIYAMADIM DOĞRUSU.

CAHİL! MANCINIK NEDİR BİLMEZ MİSİN SEN HİÇ?..

71-24

MANCAN MI?! NEDİR O?! YENİR Mİ YENMEZ Mİ?!

İMDİ GÖRÜRSÜN YENİP YENMEDİĞİNİ..

HAYDİ!..

BANG

71-25

VVVLAMP

!..

ANACIĞIIM! KAFAMIN ÜZERİNDEN GEÇTİ TAŞ ...

71-26

AH!

STRASCK

OF!

İYİ BİR İŞ BECERDİK.

ÖĞLE UYKUSUNA YATMIŞ BUNLAR..

HAYDİ! FAZLA VAKİT KAYBETMİYELİM...

71-27

NİTEKİM HERKÜL CO OLANLARI PENCEREDEN SEYRETMEKTEDİR...

SAPI BRONZ TÜFEĞİMİ GETİR BANA CONSON!

71-28

BÜYÜK AV TÜFEĞİ GELDİ. BEY!

SAĞ OL CONSON!

MEYDAN İKİMİZE KALDI YÜZBAŞI.

CLİK

71-29

CLİK!..

ETRAFTA BAZI KİMSELER VAR GALİBA..

BİRİ HOŞ GELDİNİZ DEMEK İSTİYOR BİZE BAKIN!

BANG!... BANG!...

SVVVTTT

SSVVVTT... TACK!...

71-30

URGLE!..

BU DEFA DA ALTIN SAPLI TÜFEĞİMİ VER BAKAYIM CONSON!

ÜZGÜNÜM BEY! AMA CONSON YÜZBAŞININ NASIL ATEŞ ETTİĞİNİ GÖRDÜ..

ALÇAK!

CONSON YÜZBAŞININ EMRİNE GİRDİ ARTIK. CONSON YÜZBAŞIYI ÇOK TAKTİR ETTİ.

71-31

ONU YALNIZ BAŞIMA DA TEMİZLERİM BEN.. KORKMUYORUM ONDAN.

EVDE KİMSE YOK GALİBA AMA PENCEREDEN ATEŞ EDİYORLAR..

BİR ADIM DAHA AT HELE YÜZBAŞI DA GÖREYİM HESABINI..

71-32

AH! BAŞIM!

STRAIGHT

BURADA DURULMAZ. KAÇAYIM BARI..

BU SIRADA, ÇİFTLİĞİN DIŞINDA İKİ İHTİYAR --

ÇABUK OL! ÇOK AĞIRSIN KONYAKÇI..

SAÇMA! BEN HAFİFİM ASLINDA.. YALNIZ KONYAKLAR AĞIR ÇEKİYOR.

72-3

AZ SONRA KURŞUN MENZİLİNE GİRECEK. HERKÜL ÇO YANILMAZ.

BURASI DA FAZLA SESSİZ

72-1

TAMAM! HAKLIYMIŞIM!

38

RANCER BENİ ARAYADURSUN. PENCEREDEN KAÇAYIM BEN..

KAYBEDECEK VAKTİM YOK HİÇ! AA!

!..

72-4

AMAN!

OF!

SMACK

BANG... BANG...

NİŞAN TAHTASI MIYIM BEN ARKADAŞ!

VAZO İÇİN ÜZÜLDÜM. AMA NE YAPAYIM!.

72-2

HAYAKSİ ŞEYTAN.

İTMESENE BE ADAM!! HEY!.

İMDAT!

AH!

YAVAŞ BE!.

CNOINK

72-5

KALK HERKÜL CO! SORACAKLARIM VAR SANA!..

ONU.. AMAN ÇÖMLEĞİM!.. YAKALADIK ONU!..

JERRİ'NİN KIZI NEREDE? YALAN SÖYLEMEĞE KALKMA SAKIN!..

ŞEY! MAHZENDE!

72-6

BENİ ONA GÖTÜR! VE BİR OYUN OYNAMAYI ÇIKAR AKLINDAN. HAYATIN ELİMDE..

NE İSTERSEN YAPARIM. ATEŞ ETME!

SİZ BURADA BEKLEYİN! BEN KIZI ALIP GELEYİM ÇOCUKLAR.

PEKİ TOM!

İŞTE GELDİK YÜZBAŞI!

YÜRÜ VE MAKUL HAREKET ET!..

72-7

FAKAT İÇERİYE GİRİNCE..

ATEŞ ET GAY! ATEŞ ET!

!...

TOM!..

FALINI BOZDUĞUM İÇİN ÖZÜR DİLERİM GAY!..

72-8

SİLAHLA OYNAMA! YARALANABİLİRSİN DOSTUM-

VAY CANINA!

KIZI ÇÖZÜN VE AKILLILIK ETMEĞE KALKMAYIN!. ZATEN BECEREMİYORSUNUZ...

CO VE GAY İTAAT EDERLER—

YÜRÜYEBİLECEK MİSİNİZ MARİA?

ZANNEDERSEM EVET!..

72-9

ÖYLEYSE BANA DOĞRU YÜRÜYÜN! DUVARIN KENARINDAN YÜRÜYÜN Kİ ONLARI GÖREBİLEYİM...

MARİA İLERLERKEN TOM HAYDUTLARA DÖNER.

SİZE GELİNCE.! GERONTE'YE SÖYLEYİN.! TRENE HÜCUMA KALKMASIN.! KARŞISINDA YÜZBAŞI TOM MİKS'İ BULACAK..

ÇOK GEÇ YÜZBAŞI!

72-10

ÇENENİ TUT SERSEM!

HİÇ! HİÇ! LAF OLSUN DİYE SÖYLEDİM!

NE DEMEK İSTEDİN SEN? AÇIKLA BAKAYIM!

72-11

ŞİMDİ ÇÖZERİM BEN SENİN DİLİNİ.! İLK KURŞUN DÜĞMENE! İKİNCİSİ DE KULAĞINA!.

DUR! YAPMA! KULAĞIMA ATEŞ ETME SAKIN!

APTAL HAİN! İNANIYOR MU SUN ONA?

KONUŞACAĞIM! GERONTE VE ÖTEKİLER TRENE BU AKŞAM HÜCUM EDECEKLER YÜZBAŞIM

KONUŞ ÖYLEYSE!

72-12

HAKLIYDIN CO! BİR RANCER O KADAR ALÇALAMAZ. AMA BEN İSTEDİĞİMİ ÖĞRENDİM- GİDELİM MARİA!..

EVET! GİDELİM

BUNLARI BAĞLAYALIM! ŞERİFE HABER VERELİM. GELİP ALSIN ONLARI...

ÇABUK ÇIKALIM BE EVDEN YÜZBAŞIM.

72-13

HÜCUM EDİYORLAR! ARKAMA SAKLANIN MARİA!

BANG... BANG...

OH!

BAKALIM NEREDELER VE KAÇ KİŞİLER?

KONYAKÇI! DOKTOR!

LIKIR LIKIR

LIKIR LIKIR..

72-14

GÜRÜLTÜ İÇİN KUSURA BAKMA TOM! İKİ ŞİŞE NEFİS KONYAK BULDUK DA..

..EVET TOM! BULDUK DA ONU KUTLUYORDUK..

ŞİMDİ SIRASI MI BUNUN?

ALIN BAKALIM!

TOM! NE YAPTIN EVLADIM?

BANG BANG

NASIL KIYDIN ONLARA?

72-15

KAYBEDECEK VAKTİMİZ YOK! SİZ MARİA'YI ŞERİFE GÖTÜRÜN! TRENE BU AKŞAM HÜCUM EDECEKLERMİŞ.

BABAMA BİR ŞEY OLUR MU DERSİNİZ?

KORKMAYIN MARİA! BABANIZI BEN KORUYACAĞIM. SİZ DOĞRU ŞERİFE..

72-16

NE HARİKA İNSAN! BENİ TEK BAŞINA O HAYDUTLARDAN KURTARDI..

TRENİ DE KURTARACAĞINDAN EMİN OLABİLİRSİNİZ..

TOM AKLINA BİR ŞEY KOYDU MU YAPAR ONU KIZIM..

FAKAT BU DEFA TOM'UN TALİHİ TERS GİDER..

İŞTE GELİYOR- YAVAŞLAYINCA ATLARSINIZ TRENE!

72-17

YAVAŞLIYACAĞINDAN EMİN MİSİN?

MAKİNİST ELİMDE.. AMA GENE DE İŞİMİ SAĞLAMA BAĞLADIM BEN-

ŞU KAYALARIN ALTINA DİNAMİT YERLEŞTİRDİM. PARÇALANMAMAK İÇİN DURACAKLAR.

BU SIRADA JERRY HAYATININ EN ISTIRAPLI ANLARINI YAŞAMAKTADIR.

YÜZBAŞININ KIZIMI KURTARMIŞ OLMASINI TEMENNI EDERİM.. DURMAYACAĞIM...

72-18

HATTA BİLAKİS! SÜRATİMİ DAHA DA ARTTIRACAĞIM...

GERONTE BUNU SEZER.

BUNU ÖDETECEĞİM SANA JERRY! AL BAKALIM!

BANG

72-19

BOUMP

HAY AKSİ! YİNE DE DURMAĞA MECBUR OLUYORUM İŞTE-

STRETCH

DURDURDUK! GİDELİM!..

72-20

BU ARADA

ÇABUK NAPOLYON! GEÇ KALMIYALIM!..

BU TARAFTAN GİDERSEK KESTİRMEDEN ÇIKARIZ..

72-21

VE AZ SONRA

ÖO! BAŞLAMIŞLAR..

NİTEKİM HAYDUTLAR ALTINLARI ELE GEÇİRMİŞLERDİR BU SIRADA..

ÇABUK OLUN!

72-22

DEMEK BÖYLE JERRY! KIZININ HAYATIYLA ÖDEYECEKSİN BUNU!

ASLA! YÜZBAŞI TOM MİKS KURTARMIŞTIR BİLE ONU...

BELKİ O KURTULMUŞTUR. AMA SEN KURTULAMIYACAKSIN!

YO! HAYIR! ATEŞ ETME GERONTE!

AH! SİLAHIM!

YÜZBAŞI TOM MİKS BU! YAŞASIN!

BANG

EVET JERRY! BEN'İM! ADAMLARINA SÖYLE SİLAHLARINI ATSINLAR GERONTE!

SEBER SEN NALET ÇORUK!

72-23

GEVEZELİĞİ BIRAK. DEDİĞİMİ YAP!

ŞİMDİ GÖSTERİRİM BEN ONA-

PEKALA! ATIN SİLAHLARINIZI!

72-24

SANA DA SÖYLENDİ O LAF!

AH! ELİM!

HAYDİ ÇOCUKLAR! O TEK BAŞINA.. BİZ İSE KALABALIĞIZ.. ATILIN!..

FAKAT ZAFER TAM DEĞİLDİR.

HEPSİNİ YAKALADIK.! AMA ALTINLARI ÖNCEDEN KAÇIRMIŞLAR

GERONTE YERİNİ BİLİR AMA SÖYLETEMEYİZ Kİ..

BİR YOLUNU BULUP KAÇMAK VE ALTINLARA KAVUŞMAYI TASARLIYORDUR O ŞİMDİ..

72-27

HAYDİ GERONTE! BİR KIPIRDAN DA ATEŞ ETMEM İÇİN BİR BAHANE OLSUN BU!

HAY AKSİ!

72-25

YARDIMA GELSEK İYİ OLUR DİYE DÜŞÜNDÜK DE TOM.

TAM DA ZAMANINDA DÜŞÜNDÜNÜZ..

BİR TEKLİFİM VAR! BIRAKALIM ONU KAÇSIN! SONRA DA TAKİP EDİP ALTINLARIN YERİNİ BULMUŞ OLURUZ BÖYLECE.

FAKAT TEHLİKELİ BİR TEŞEBBÜS OLUR BU TOM!

ZİYANI YOK ALBAYIM! ÖNCE ALTINLARI ALMAK İSTEYECEKTİR.O ZAMAN YAKALARIZ...

FENA FİKİR DEĞİL AMA İYİ ORGANİZE ETMEK LAZIM BU İŞİ..

72-28

OYUN BİTTİ GERONTE! ETRAFINIZ ÇEVRİLMİŞ DURUMDA..

KURTULDUM BABA! YÜZBAŞI BENİ KURTARDI

BENİ DE KURTARDI KIZIM. HARİKA BİR ÇOCUK O!..

72-26

O HALDE KABUL EDİYORSUNUZ..

EVET TOM! BUNUN İÇİN DE GERONTE'YE KURU SIKI DOLDURULMUŞ BİR TABANCA VERİP KAÇMASINI SAĞLAYALIM!

72-29

VE BÖYLECE BİR İKİ GÜN SONRA HÖCREDE...

BUNLARI KİM GÖNDERMİŞ BİLMİYORUM. AMA FIRSATI KAÇIRMAMALIYIM

ÇABUK OL VE İÇİNDE İLERİ GÖSTER!..

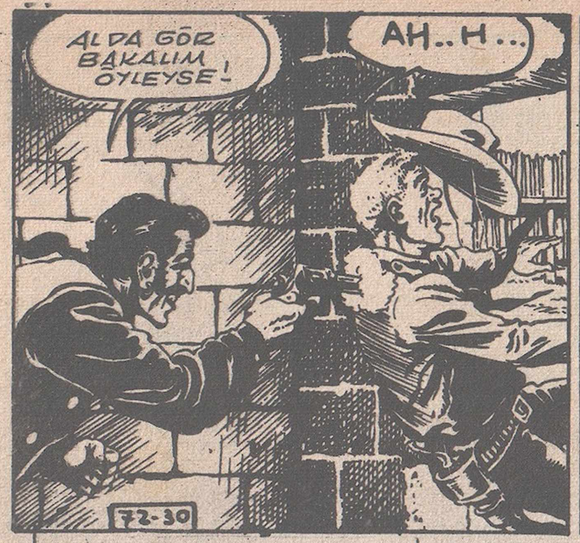

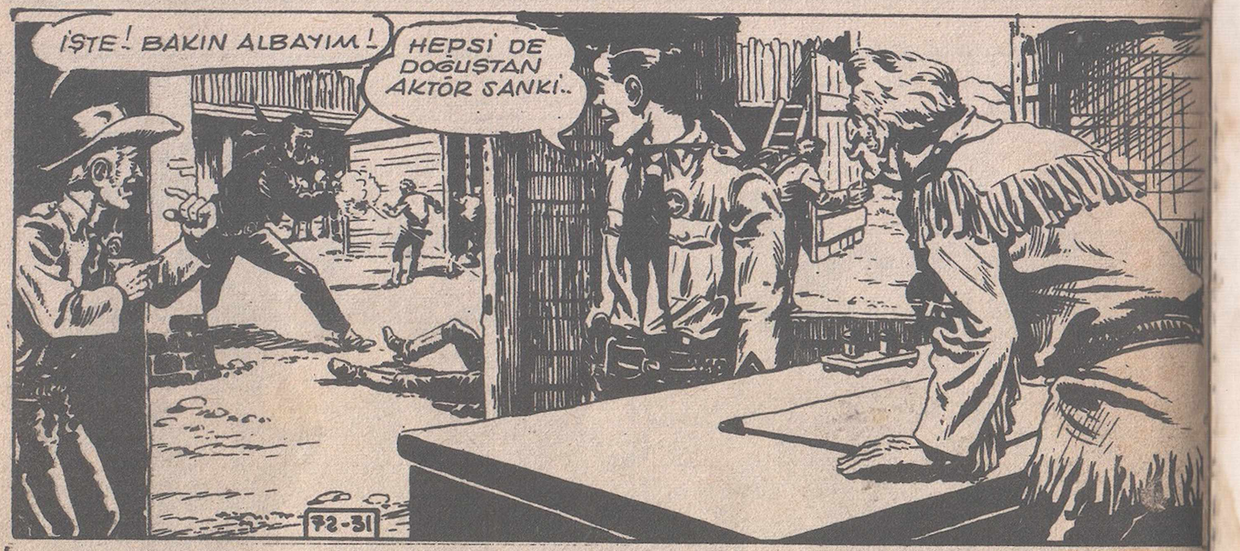

BÖYLECE TOM DA HEMEN HAREKETE GEÇER..

(Devamı var)

TOMMİKS — No: 339 - 50 Lira - Haftada Bir Çıkar - Sahibi ve Yazı İşleri Müdürü: Erdoğan EGEL
Basıldığı Yer: Ceylan Yayınları Matbaası - Cağaloğlu, Tasvir Sok. No. 1 - İstanbul - Tel:20 80 90
Türkiye'de neşir hakkı Opera Mundi Firması tarafından Ceylan Yayınlarına verilmiştir.

Ben TEKS,
kötülerin amansız
düşmanıyım.